

Organigramma nominativo di IIS CERT

È riportato nel seguito l'organigramma nominativo di IIS CERT, compresi gli organi e le funzioni coinvolte nelle attività di certificazione.

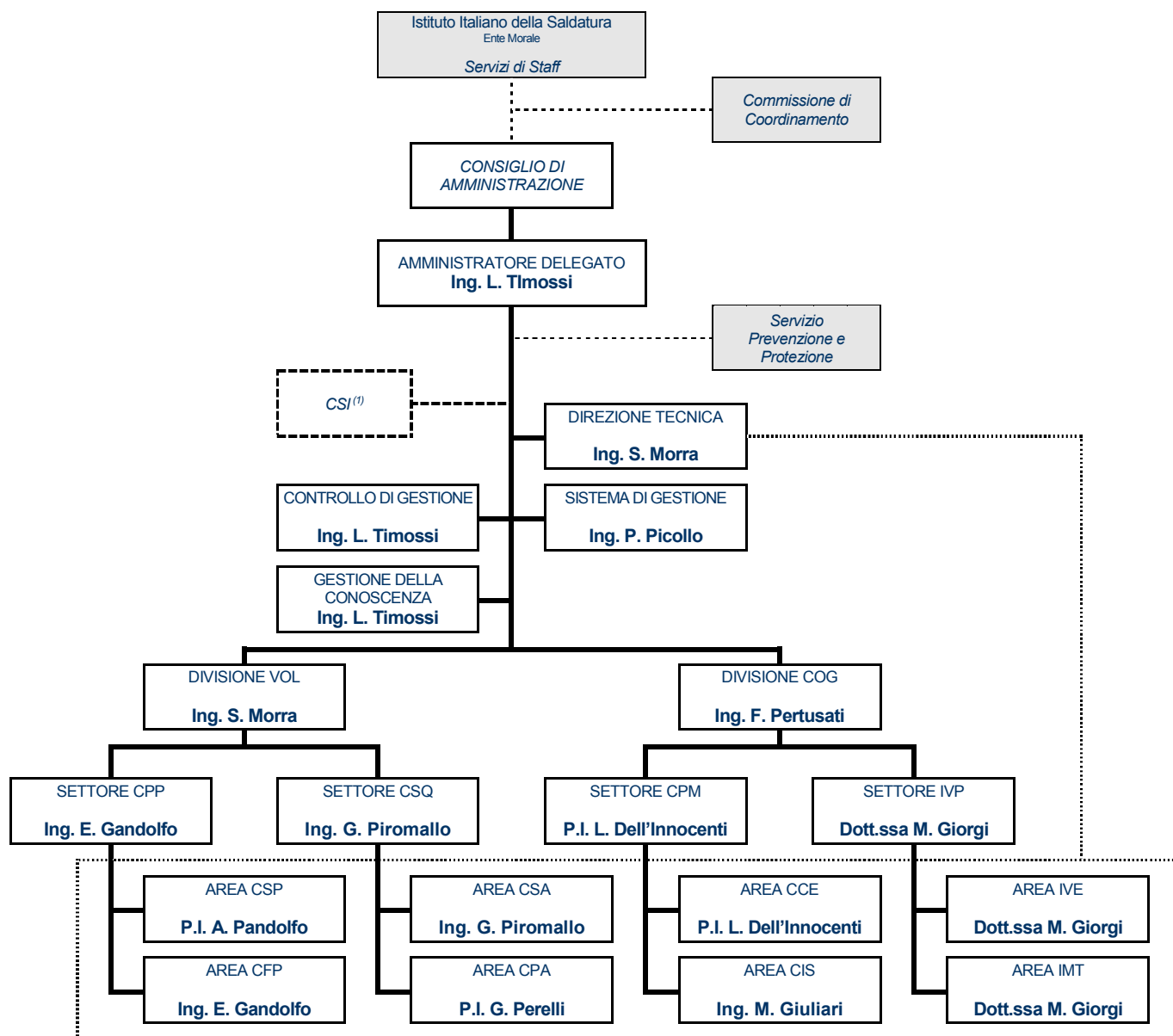

RSPP: **Dott. N. Piana** (IIS)

Altri PM ⁽³⁾: **P.I. E. Birello** (IIS); **Ing. S. Botta** (IIS); **P.I. R. Della Ragione**; **Ing. G. Mannello** (IIS); **Ing. G. Marigiò** (IIS).

Referenti Funzioni di Staff:

-) Gestione della conoscenza e Comunicazione: **Sig.ra L. Marongiu**
-) Controllo di gestione - Gestione commesse (rif. § 4.7.3, a)+e): **Sig.ra F. Grillo**
-) Controllo di gestione - Fatturazione (rif. § 4.7.3, f): **Sig. D. Fanelli**
-) Controllo di gestione - Acquisti e Riscossione crediti (rif. § 4.7.3, g)+l): **Sig.ra R. Durelli**

Referenti Funzioni di Segreteria Tecnica:

-) Area CSP: **Sig.ra L. Fiorello**
-) Area CFP: **Sig.ra L. Marongiu**
-) Settore CSQ: **Sig.ra A. Grattarola**

Note:

- (1) i nominativi dei componenti del CSI (Comitato per la Salvaguardia dell'Imparzialità) sono riportati nel documento CER_QAS 012 E;
- (2) la parte in tratteggio fine indica dipendenza tecnica;
- (3) oltre ai Responsabili di Area e di Settore.